

RELEVU SPATIU COMERCIAL

Scara 1:50

Judetul MUNICIPIUL BUCURESTI
 Teritoriul adm. SECTOR 2
 Cod SIRUTA 179 150
 Adresa
Str. ION BERINDEI, nr.11
bl.1, parter
 Spatiul comercial 1
 Nr. cadastral 68/011

Numele si prenumele proprietarului:
S.C. UNIVERSAL S.A.
 Adresa
Pasaj Nicolae Selari, nr.3-5
 Loc. BUCURESTI
 Sector 3

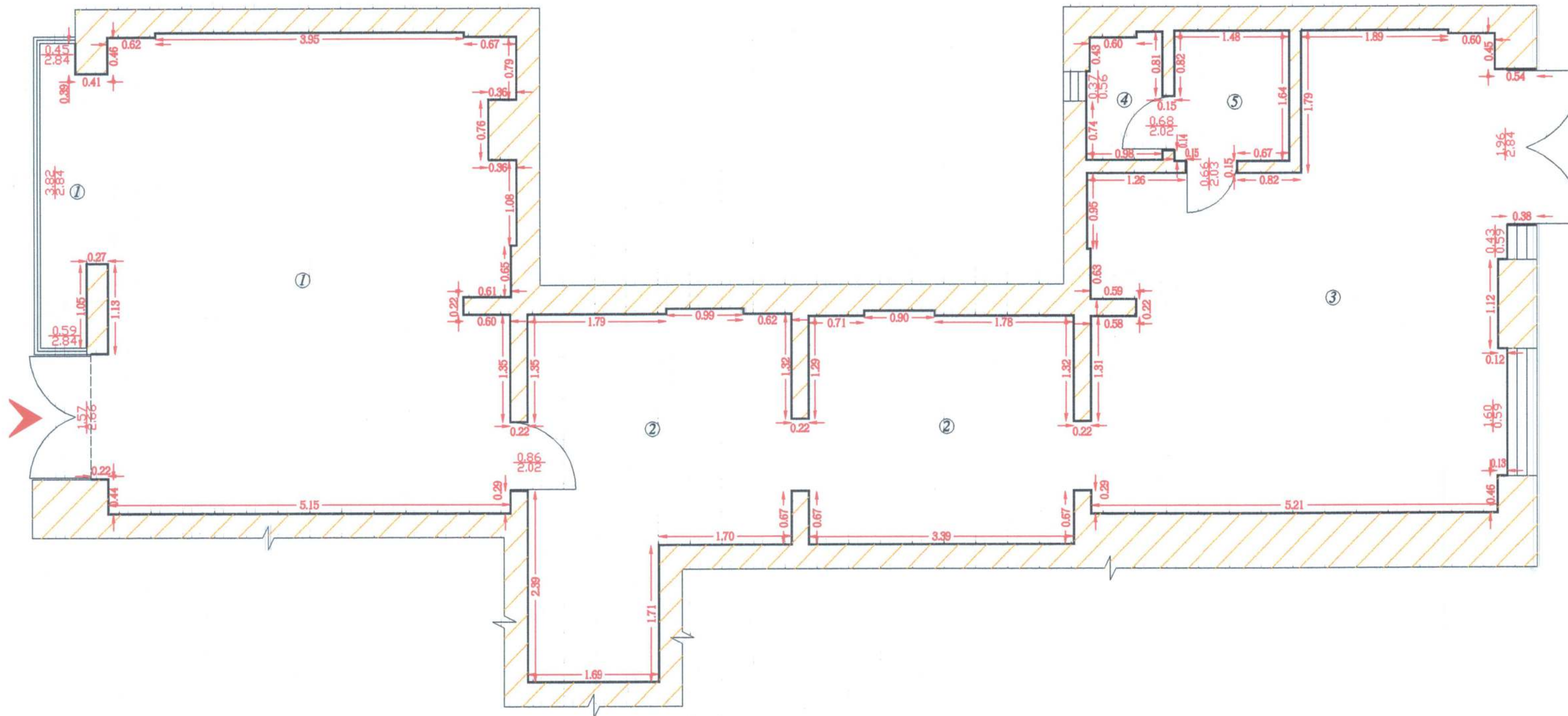

Numar incapere	Denumire incapere	Suprafata utila (mp)
1	Spatiu vanzare	34.00
2	Depozit	22.70
3	Depozit	27.11
4	Grup sanitar	1.50
5	Grup sanitar	2.42
Total suprafata utila		87.73