

RELEVU SPATIUL COMERCIAL 1

Scara 1:50

Judetul MUNICIPIUL BUCURESTI
 Teritoriul adm. SECTOR 2
 Cod SIRUTA 179 150
 Adresa
 Sos. Mihai Bravu Nr.140
 Blocul D18, parter
 Nr. cadastral

Numele si prenumele proprietarului:
S.C. UNIVERSAL S.A.
 Adresa
 Pasaj Nicolae Selari, nr.3-5
 Loc. BUCURESTI
 Sector 3

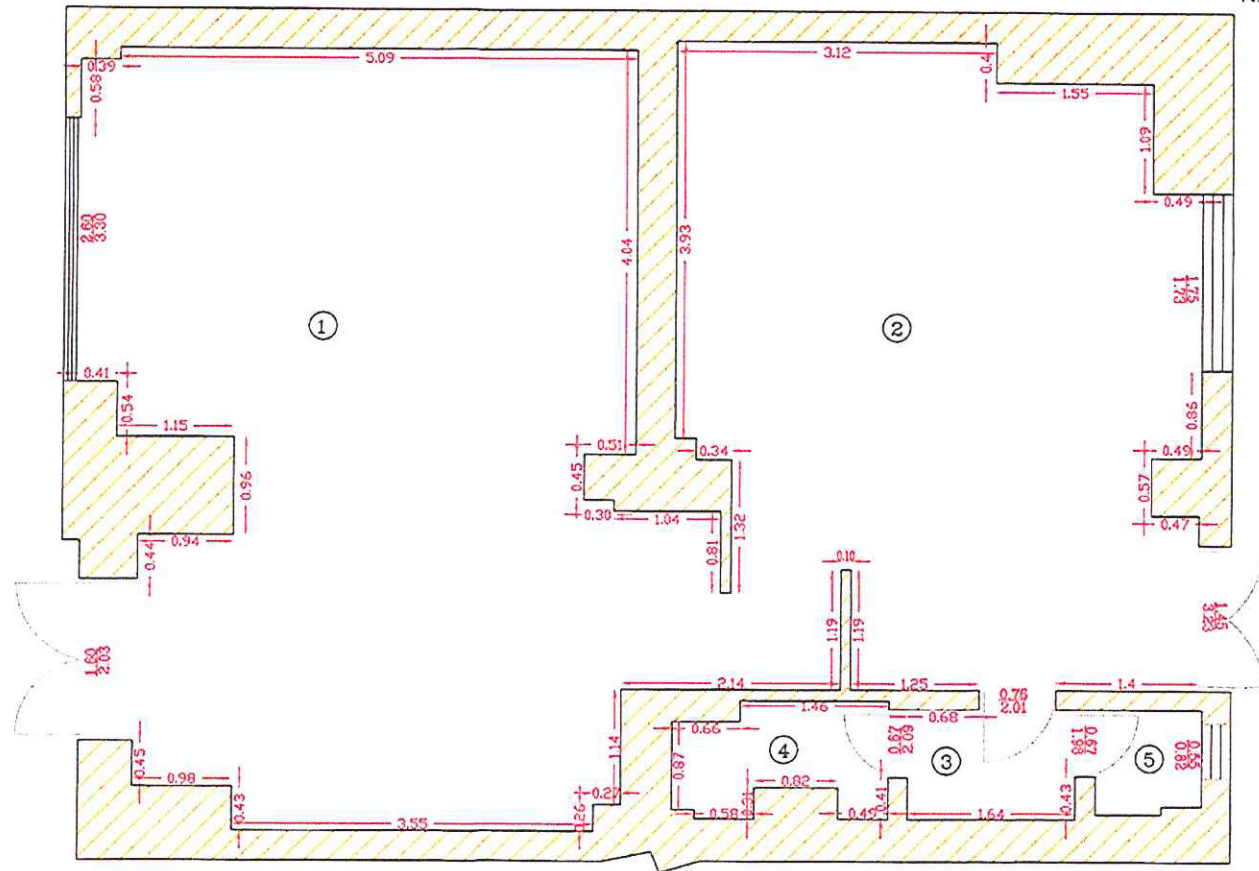

Numar incapere	Denumire incapare	Suprafata utila (mp)
1	Spatiu desfacere	41.12
2	Depozit	28.97
3	Oficiu	1.79
4	Debara	2.06
5	We	1.06
Total suprafata utila		75.00

Numele si prenumele executantului:
 Semnatura si stampila

.....

Data 05.10.2004